

令和元年度 京都府リハビリテーション教育センター 第13回 座学研修会

Kyoto Rehabilitation Educational Center The 13th Lecture Study Session

10/5 (土)

会場：京都府立医科大学 図書館ホール

主催：京都府リハビリテーション教育センター

- 14時45分～18時00分
(14時より受付開始)
- 1講演のみの受講も可
(出入自由)

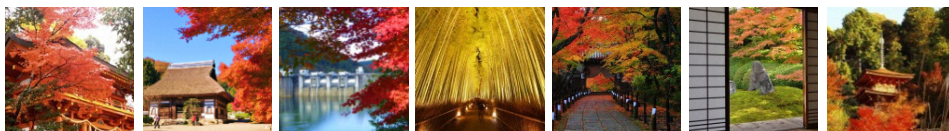

プログラム

- 講演 1. (14:45～15:45) 「**摂食嚥下機能評価とリハビリテーション治療**」
京都府立医科大学大学院 リハビリテーション医学
講師 河崎 敬 先生
- 講演 2. (15:50～16:50) 「**下肢切断・脊髄損傷の急性期リハビリテーション治療**」
和歌山県立医科大学 リハビリテーション医学講座
准教授 三上 幸夫 先生
- 講演 3. (17:00～18:00) 「**障害者の社会復帰－治療と仕事の両立支援の観点から**」
産業医科大学医学部 リハビリテーション医学講座
教授 佐伯 寛 先生

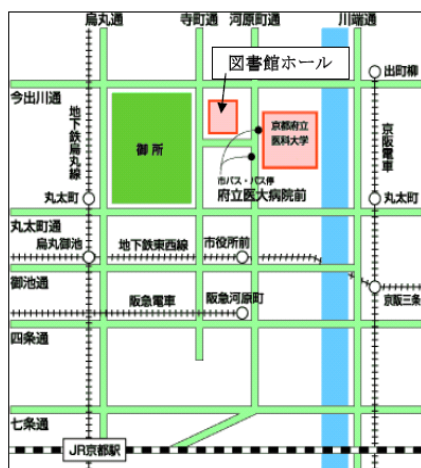

対象者：リハビリテーション医学・医療に興味のある医師、療法士等

参加費：2,000円 (単位取得料は、別途必要)

募集方法：申込用紙を記入の上、郵送、FAXまたは電子メールにて申込み

募集期間：～9月20日(金) (当日申込み可)

後援：京都府医師会、京都私立病院協会、京都府病院協会

取得できる単位(予定)：

- 公益社団法人日本リハビリテーション医学会
専門医・認定臨床医生涯学習研修会 30単位一括：3,000円
日本専門医機構専門医 3単位一括：3,000円
- 公益社団法人日本医師会
日本医師会生涯教育制度単位：講演1時間あたり1単位
(最大カリキュラムコード6、最大単位数3)
- 公益社団法人日本整形外科学会：1講演1単位につき1,000円
- 公益社団法人日本理学療法士協会：専門療法士制度ポイント5ポイント
- 一般社団法人日本作業療法士協会：SIG認定1ポイント

問合せ先

京都府リハビリテーション教育センター

〒602-8566 京都市上京区河原町広小路 (京都府立医科大学内)

TEL 075-251-5274 FAX 075-251-5389

Email kyo.reha.edu.c@gmail.com

京都府リハビリテーション教育センターとは…

【趣旨・目的】 高齢化の進行に伴うリハビリテーション医療の需要増加に 대응するため、京都府においてリハビリテーション科医等の教育・養成を行い、府立医大、京大、医療関係団体、行政のオール京都体制により、府内全域で均衡の取れたリハビリテーション医療を充実させる。

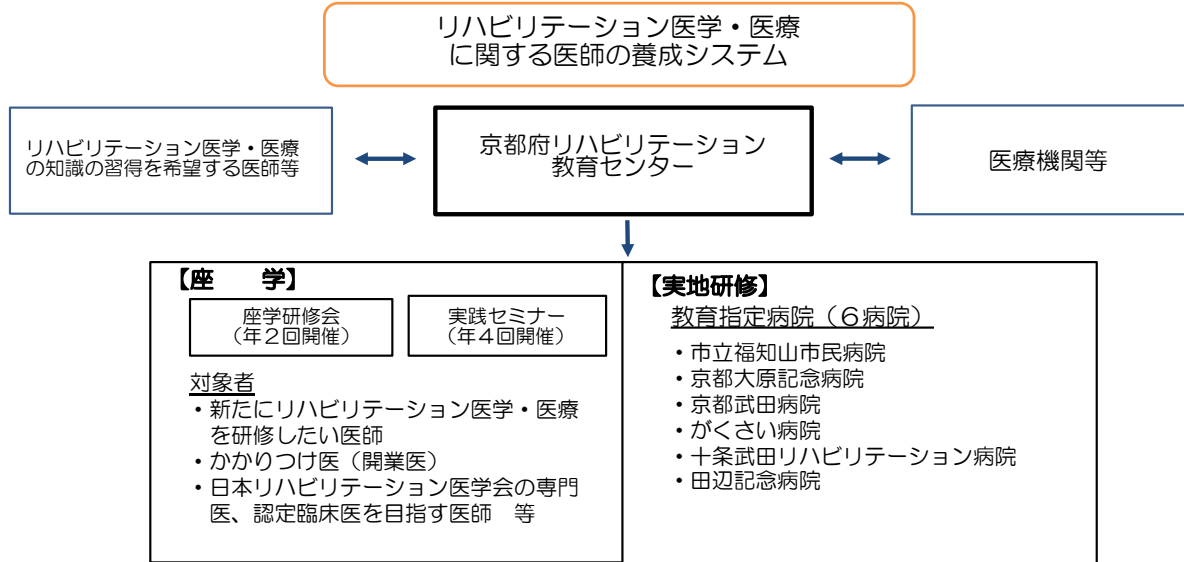

令和元年度京都府リハビリテーション教育センター 第13回座学研修会 申込書

申込日 令和 年 月 日

（申込先）

京都府リハビリテーション教育センター

〒602-8566 京都市上京区河原町通広小路上の梶井町465 京都府立医科大学内

TEL：075-251-5274

FAX： **075-251-5389**

以下の必要事項を記入して、左記申込先まで郵送、FAXまたは電子メールにてお申し込みください。

e-mail： kyo.reha.edu.c@gmail.com

フリガナ				年齢
氏名				
自宅住所	〒 _____ 都道府県 _____			
職種	医師 看護師 理学療法士 作業療法士 言語聴覚士 その他（ ）			
勤務先 診療科名				
勤務先 住所	〒 _____ 都道府県 _____			
連絡先 <input type="checkbox"/> 自宅 <input type="checkbox"/> 勤務先	TEL		FAX	
	Eメール			
京都府リハビリテーション教育センターのデータベースに登録し、当センターからの情報提供、実地研修の案内を希望されますか？ <input type="checkbox"/> 希望する <input type="checkbox"/> 希望しない				

※ いただいた個人情報については、京都府リハビリテーション教育センターからの情報提供のみに使用します。